



Partenerul de încredere  
al fiecărui birou de avocatură.

Conceptul isoLEX s-a născut din respect pentru profesie, pentru a moderniza procesul de lucru și pentru a crește performanța tuturor departamentelor.

# Mai puțină rutină zilnică, mai mult timp pentru clienții tăi!

Zi de zi, avocații se confruntă cu un număr foarte mare de informații și interacțiuni, iar pentru organizarea eficientă a muncii interne este nevoie de implementarea și execuția unor metode, procedee și procese de lucru optimizate.

**Timpul** este elementul care lipsește acut; de aceea, în programul zilnic nu este loc de muncă redundantă, activități inutile și priorități false.

**Profesionalismul** este cel care trebuie să definească avocatul; erorile și omisiunile contribuie în mod negativ la imaginea acestuia.

**Informația** înseamnă putere, iar posibilitatea de a avea acces la ea în momentul potrivit poate face diferența între învingători și învinși.

**Buna organizare** într-un birou de avocatură este piatra de temelie a unei afaceri de succes.

**Soluția** pentru toate acestea este **isoLEX**.

## Perspectiva isoLEX – din respect pentru profesie!

isoLEX este un proiect care a stat în umbră până la maturizare, tocmai din respect pentru utilizatori, care trebuie să utilizeze un soft matur, dezvoltat, testat și stabilizat, fără să fie nevoiți să suporte șocurile unor bug-uri invariabile care apar pe durata dezvoltării unui soft complex. Tot din respect pentru utilizatori și pentru profesia de avocat, isoLEX își menține planurile de dezvoltare și optimizare, în așa fel încât să răspundă oricăror provocări.



## Conceptul isoLEX

isoLEX este mai mult decât un software, este definirea în mod conștient a unei filozofii manageriale organizaționale, contribuind în mod activ la implementarea acestora și constituind astfel un instrument care aduce un plus de valoare.



## Crește eficiența cu până la 25%

isoLEX oferă ceea ce nimeni nu poate cumpăra: timp. Prin automatizare, simplificare și optimizare a proceselor, eficiența crește exponențial. Toate acestea se traduc, în final, în satisfacția clientului și în creșterea profiturilor, nefiind însă ignorată nici satisfacția utilizatorului, care are un instrument modern de lucru, deschizându-i-se astfel noi perspective profesionale.



## Asigură securitatea datelor

Două dintre valorile care servesc drept fundament pentru profesia de avocat sunt securitatea și confidențialitatea. Fiind dezvoltat împreună cu o echipă de avocați, înțelegem natura sensibilă a documentelor; tocmai de aceea am creat un soft invulnerabil.



## Compatibilitatea isoLEX cu ISO 9001:2008

isoLEX a fost creat prin raportare la cerințele sistemului de calitate ISO 9001:2008, având o serie de funcționalități care sunt aliniate exigențelor acestui sistem de calitate. Astfel, conceptul isoLEX ține seama de o serie de standarde de calitate, adaptate activității de avocatură, care influențează în mod pozitiv organizarea și activitatea cabinetelor de avocatură.



## Beneficii

# Departament Litigii

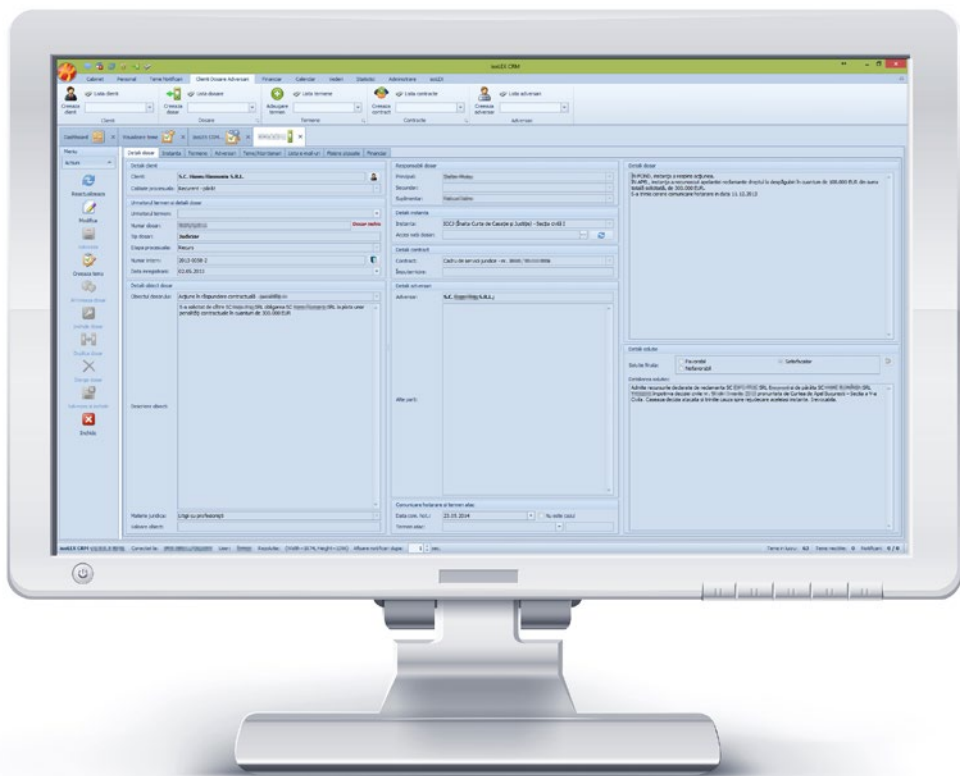

isoLEX gestionează centralizat, integrat și coordonat dosarele judiciare și administrează relațiile cu clienții. Prin folosirea aplicației, se reduce riscul de eroare sau omisiune, iar orice informație necesară se află la câteva click-uri distanță, eficientizând în mod vizibil întreaga activitate a cabinetului de avocatură, indiferent de numărul de persoane implicate în activitate și funcțiile deținute de acestea.



## Împărțirea pe categorii a dosarelor

isoLEX vine în ajutorul avocaților prin crearea a patru categorii de dosare uzuale, respectiv: dosarul prejudicial, dosarul judiciar, dosarul de executare silită și dosarul de insolvență. Avantajul acestor categorii de dosare este dat de câmpurile și funcțiile specifice fiecăruia, optimizându-se astfel introducerea, prelucrarea, interpretarea și exportul informațiilor.



## Rapoarte de termen de judecată pentru clienți

Informarea clientului despre dosarul aflat pe rol este esențială, motiv pentru care există o funcție de creare și expediere a câte unui raport de termen de judecată. Raportul preia în mod automat majoritatea informațiilor specifice dosarului avocatului revenindu-i sarcina de a completa doar două din cele 16 rubrici ale raportului, fiind expediat în mod automat pe adresele de email prestabilite la crearea dosarului.



## Sincronizare ECRIS – portalul instanțelor de judecată

Sincronizarea cu sistemul ECRIS presupune preluarea în mod automat a modificărilor intervenite în dosarele aflate pe rolul instanțelor. Informațiile din ECRIS sunt integrate în isoLEX, la intervale de timp prestabilite, în mod automat (dacă câmpurile corespunzătoare nu au fost completate în mod manual în prealabil de utilizator). Avocații responsabili de dosar sunt notificați în mod automat de actualizarea informațiilor din ECRIS (astfel, află soluția instanței fără să verifiți link-ul corespunzător).



## Alerte și notificări specifice

Fiecare dosar poate fi alocat mai multor responsabili de dosar, care primesc o serie de notificări, informări și alerte în mod automat din aplicație, în așa fel încât niciuna din obligațiile specifice unui dosar judiciar să nu fie omisă. Notificările se primesc instant sau cu un interval de timp prestabilit, astfel: următorul termen de judecată (cu 2 zile înainte); expirarea căii de atac (cu 5 zile înainte); adăugarea unui document la dosar; scadența unei teme aferente dosarului (cum ar fi redactarea unui act judiciar, plata taxei de timbru, etc.).



## Evidențierea centralizată a sarcinilor

Fiecare dosar are prestabilite anumite informații și/sau acțiuni esențiale, care dacă nu sunt realizate corespunzător sau la timp, sunt evidențiate prin iconițe specifice, în așa fel încât să fie remediate în timp util. Cu titlu de exemplu, sunt evidențiate următoarele elemente: lipsa următorului termen de judecată; necomunicarea hotărârii la un dosar finalizat; lipsa informării clientului după fiecare termen de judecată; lipsa emiterii facturilor, etc.

## Beneficii

# Departament Consultanță

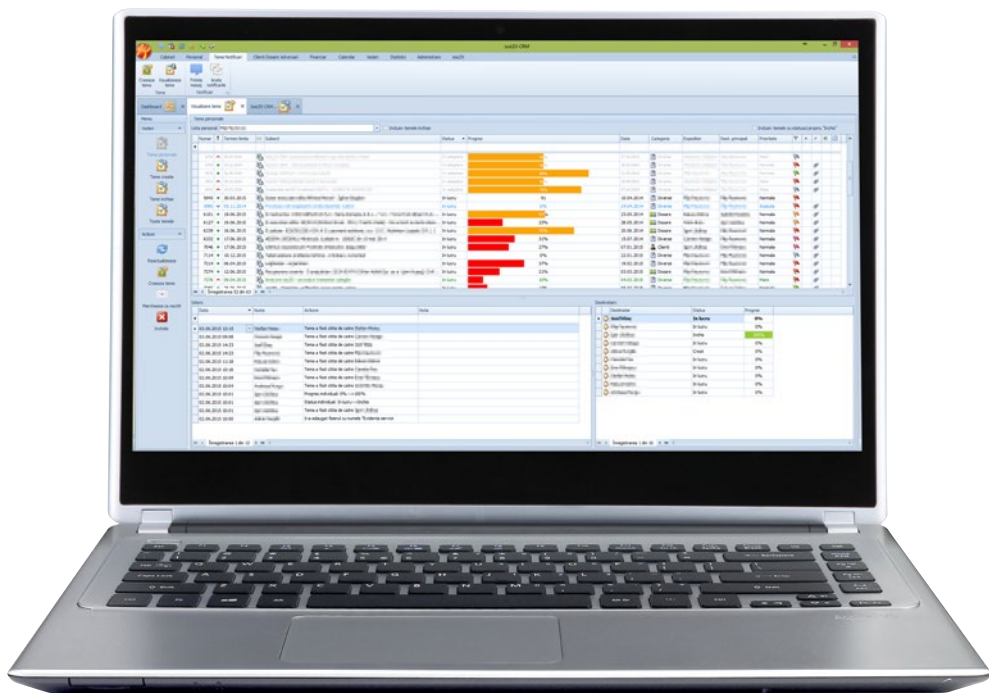

isoLEX este creat nu doar pentru a gestiona dosarele de instanță, ci reprezintă un instrument optimizat inclusiv pentru gestionarea proiectelor de consultanță, fie că sunt proiecte minore (activități societare curente; consultații punctuale, etc.) sau că sunt de o anvergură mai mare (proiecte care se întind pe o durată mai lungă de timp și/sau care presupun o echipă de avocați și personal auxiliar).



## Managementul proiectelor pentru echipă

Proiectele de anvergură presupun, de regulă, implicarea mai multor categorii de personal: avocat coordonator; avocați subordonați; personal auxiliar. Sistemul de management al unor asemenea proiecte este prevăzut cu o serie de funcționalități specifice fiecărei categorii de personal, cu drepturi specifice, în așa fel încât să se asigure în mod eficient atât partea de execuție, cât și partea de comunicare, monitorizare, control și validare.



## Managementul temelor în lucru

Fiecare utilizator are o listă de teme în lucru, care se împart în mai multe categorii prestabilite, cum ar fi: de consultanță; aferente dosarelor judiciare; administrative; personale/ private, etc. Toate aceste teme au o serie de informații (data creării, scadența, persoanele implicate, importanță, memento, alarme, etc.) a căror centralizare și prelucrare este de natură a furniza o serie de informații despre încărcarea fiecărui utilizator în parte și a modului de îndeplinire a sarcinilor.



## Managementul documentelor

Una dintre funcțiile puternice ale isoLEX o reprezintă modalitatea de gestionare a fișierelor și folderelor. Astfel, aplicația asigură preluarea, crearea, versionarea, transformarea, alocarea, mutarea, exportarea și expedierea facilă a tuturor documentelor, precum și crearea de structuri de foldere, în funcție de necesitățile fiecărui proiect în parte. Totodată, în anumite zone din aplicație sunt create automat o serie de foldere prestabilite care s-au dovedit a fi uzuale.



## Sincronizarea cu Outlook

Din experiență a rezultat că activitatea de avocatură presupune o comunicare electronică activă cu clienții. Astfel, isoLEX asigură conlucrarea activă cu Microsoft Outlook, existând posibilitatea atât a preluării în aplicație a documentelor primite prin poșta electronică, cât și expedierea acestora direct din aplicație prin intermediul Outlook. Totodată, e-mail-urile pot fi preluate și transformate automat în teme (concept specific isoLEX-ului), fiind populate automat majoritatea câmpurilor specifice temei din isoLEX.



## Sincronizarea financiară a proiectelor

Evidența onorariilor și a cheltuielilor refacturabile aferente fiecărui proiect în parte este sincronizată cu evidența financiară generală la nivel de client, prin raportare la onorariile din contractul de asistență juridică. Un proiect pe termen lung poate fi facturat periodic, orele alocate proiectului până la data primei facturi fiind resetate automat, urmând să se centralizeze un nou calup de ore pentru următoarea factură.

## Beneficii

# Departament Administrativ

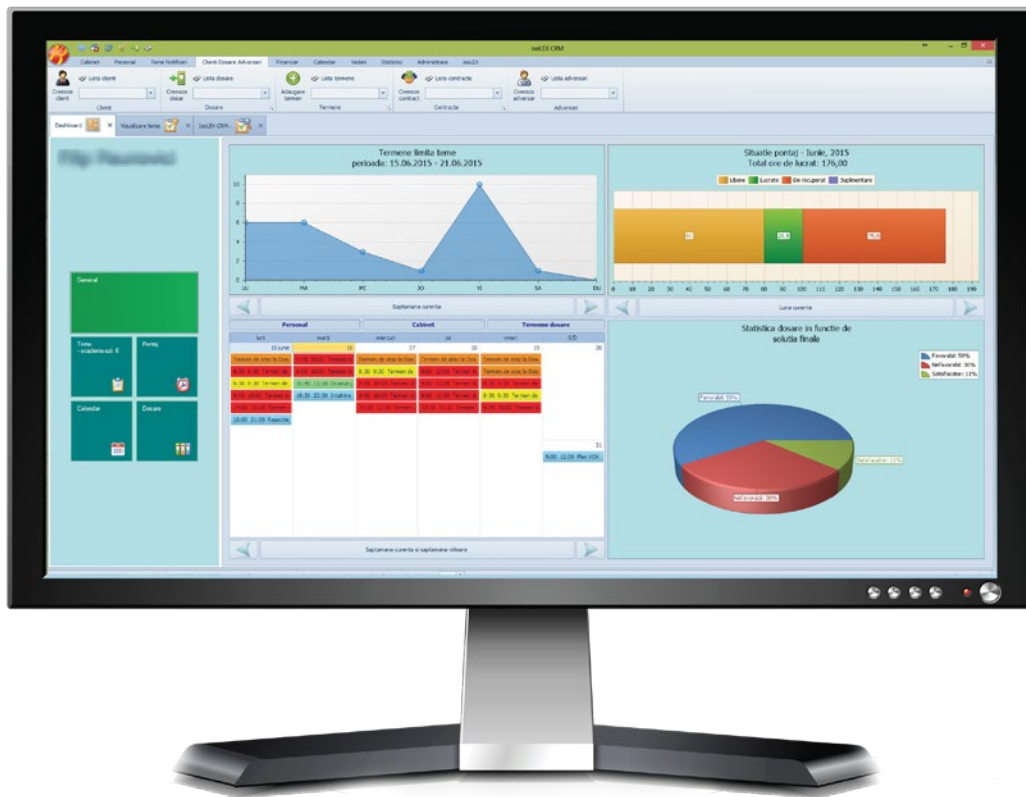

Pe lângă managementul eficient al documentelor, isoLEX oferă, de asemenea, un sistem integrat de monitorizare a corespondenței, gestionează documentele de intrare/ ieșire și oferă datele de contact ale tuturor clienților, adversarilor, furnizorilor, partenerilor, colaboratorilor și instanțelor de judecată.



## Registru de intrări - ieșiri

Sistemul de lucru implementat de isoLEX are în vedere organizarea tuturor documentelor și informațiilor în mod riguros și util, prin automatizarea sistemului de intrări-ieșiri, care altfel ar trebui ținut manual de departamentul de secretariat. Astfel, orice document care intră sau care iese din organizație primește automat un număr unic de înregistrare, fiind apoi direcționat direct la locul potrivit din aplicație (la client, dosar, temă în lucru sau în alt loc).



## Management pontaj

Deși este o funcție accesorie activității de avocatură, acest manager de pontaj este benefic pentru înregistrarea, vizualizarea și analiza modului și timpului de lucru al fiecărui utilizator. Astfel, pot fi monitorizate ora de pornire și de oprire a aplicației, modificările manuale realizate de utilizatori, totalul orelor necesare pentru o lună întreagă, orele efectiv lucrate pe lună, orele suplimentare sau de recuperat și multe alte informații specifice. Informațiile exportate sunt utile inclusiv departamentului financiar-contabil și de salarizare.



## Management concedii și delegații

Acest modul gestionează planificarea tuturor cererilor de concediu (de odihnă, medical, de studii, fără plată), calculând automat perioada concediilor disponibile la un moment dat. De asemenea, înregistrează separat fiecare deplasare efectuată în interes de serviciu. Delegațiile sunt notate și gestionate în mod corespunzător, calculând automat durata delegației, precum și a indemnizației de deplasare și a diurnei aferente.



## Identificarea fizică a dosarelor

Pentru că identificarea dosarelor în bibliorafturi este și ea parte din activitatea zilnică, acest manager de identificare permite notarea și salvarea locației exacte a dosarelor în dulapul fizic, precum și traseul acestora (de la întocmire, până la arhivare), scăzând semnificativ timpul alocat acestei activități. Mai exact, reproducerea în mediul virtual a tuturor detaliilor aflate în realitate în locația fizică și în timp real, reduce semnificativ timpul pierdut căutând un dosar fizic, mai ales atunci când se află în lucru la un coleg.



## Statistici active

Plecând de la toate informațiile înregistrate în baza de date, isoLEX poate genera diverse statistici în funcție de mai multe categorii, cum ar fi: dosare, clienți, teme, termene de judecată și multe altele. Fiecare statistică poate fi personalizată în funcție numeroase criterii specifice fiecărei categorii. Fiecare utilizator își poate adapta aceste statistici în funcție de interes, putând foarte ușor să fie imprimate sau exportate în diferite formate.

## Traseul documentelor

Pentru a înțelege modalitatea în care funcționează isoLEX și logica acesteia, vă prezentăm traseul documentelor în cadrul aplicației:

Indiferent de modalitatea de recepție a unui document (poștă, curier, e-mail, fax), departamentul de secretariat nu are altceva de făcut decât să îl scaneze (dacă este cazul) și să îl introducă în baza de date isoLEX, acordând-ui un număr de înregistrare. În acest moment, documentul este accesibil tuturor utilizatorilor aplicației, iar departamentul de secretariat are posibilitatea de a atașa documentul unui dosar existent sau unei teme noi. În ambele situații, persoanele responsabile vor fi notificate.

În cazul unei teme aflate în lucru, în momentul finalizării acesteia, responsabilul va notifica departamentul de secretariat pentru a prelua documentul finalizat și pentru a-l pregăti de expediere. Departamentul de secretariat va putea, cu doar câteva click-uri, să trimită documentul clientului sau să îl atașeze dosarului corespunzător. Toate datele de contact ale clienților sunt stocate în cadrul aplicației.

isoLEX este conceput pentru a fi folosit de întreg personalul unui birou de avocatură, integrând funcțional și de ansamblu întreaga activitate. Prin urmare, sistemul isoLEX este construit în așa fel încât procedura de lucru să valorifice întreaga echipă existentă, fiind totodată o procedură eficientă, ușor de înțeles și, nu în ultimul rând, sigură. Aplicația reprezintă totodată o îmbinare organică a funcționalităților unui software de tip CRM și o aplicație dedicată avocaților.

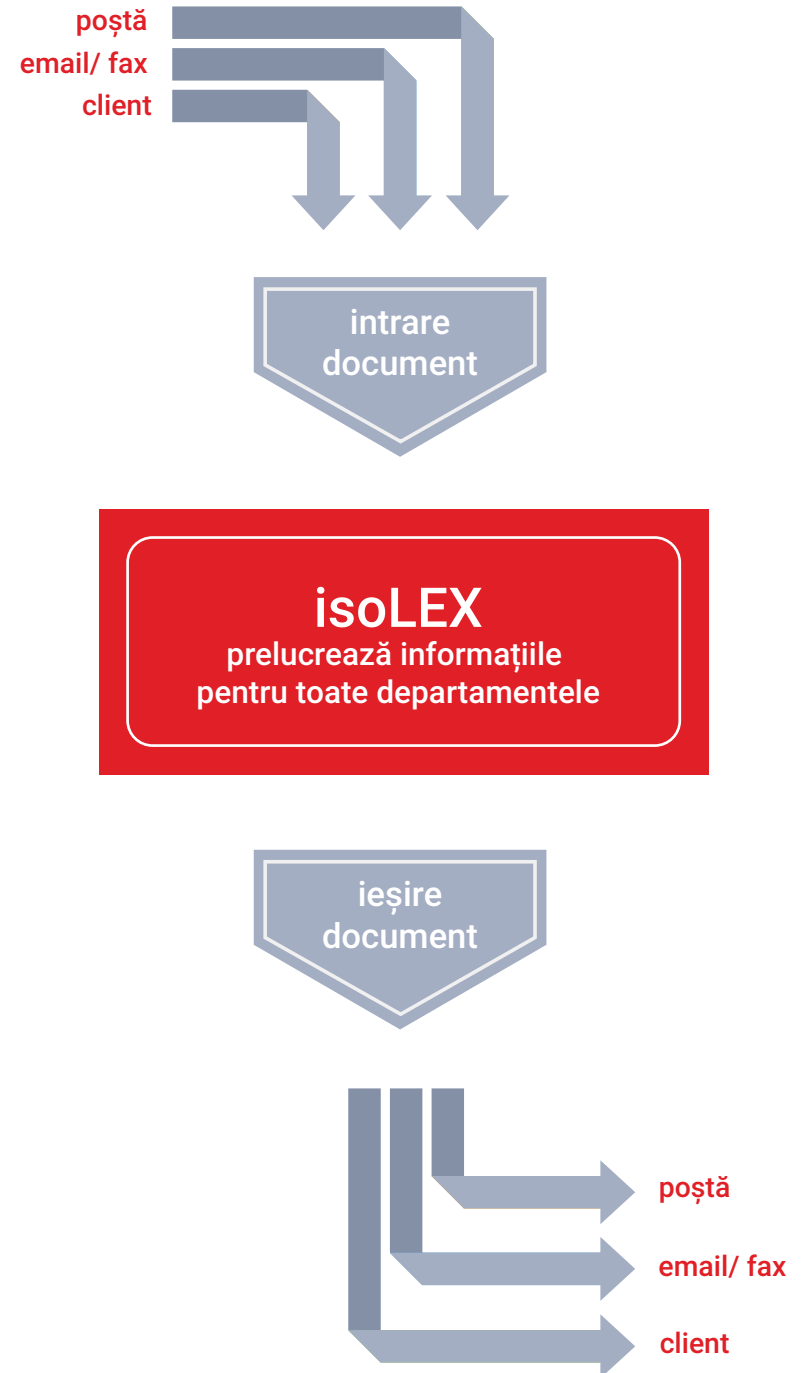

## Beneficii

# Departament Financiar

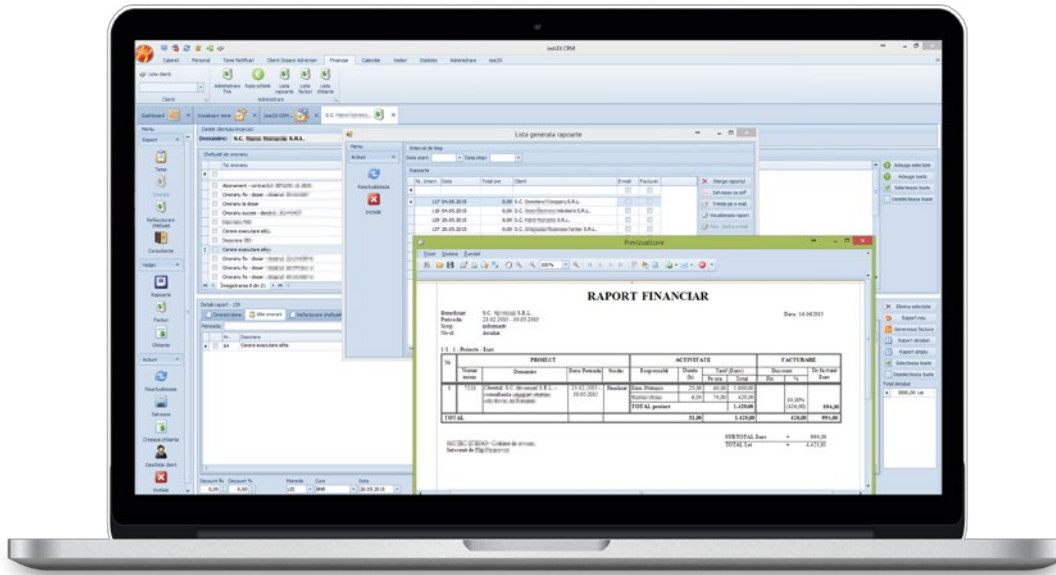

isoLEX oferă o serie de funcționalități cu specific financiar-contabil, punând accent în special pe orele lucrate la fiecare proiect/temă, management-ul facturilor și al încasărilor, dar și gestiunea contractelor, veniturilor și a cheltuielilor, asigurându-se inclusiv completarea automată a registrului de încasări și plăți.



## Rapoarte financiare în funcție de timpul lucrat

Pentru eficientizarea modului de calcul al timpului alocat fiecărui proiect/temă, isoLEX permite notarea sistematică a timpilor lucrați, astfel ca la diferite intervale de timp (determinată în funcție de anumite criterii) să se poată obține diferite rapoarte financiare cu timpul fiecărui utilizator (avocat sau personal auxiliar) alocat unui anumit proiect sau dosar judiciar. Pe baza acestuia și pe baza nivelului tarifar individual prestabilit, se vor efectua calcule automatizate, care ulterior vor putea fi transpuse în facturi fiscale.



## Emiterea și gestionarea facturilor

Având în vedere cheltuielile efectuate (refacturabile), onorariile stabilite, timpul de lucru cumulat, modulul financiar permite emiterea, expedierea și gestionarea facturilor fiscale. Acestea pot fi generate automat pe baza anexelor cu serviciile prestate, precum și a listei cheltuielilor refacturabile. Persoanele responsabile cu emiterea facturilor vor primi notificări de atenționare cu 24h înainte de data la care un serviciu juridic devine facturabil.



## Rapoarte financiare pentru clienți

Avocatura de business presupune transparență în ceea ce privește activitatea solicitată. isoLEX are în vedere și acest aspect, fiind pregătit pentru a oferi rapoarte detaliate sau rapoarte simplificate cu privire la sumele facturate către client. În raportul detaliat sunt cuprinse, pentru anumite intervale de timp, toate orele lucrate de fiecare categorie de personal în parte, cu nivelul de tarifar specific, cheltuielile refacturate și onorariile avocațiale convenite (fixe sau procentuale), inclusiv evidențierea eventualelor discounturi.



## Centralizarea cheltuielilor și veniturilor pe categorii

Pentru a avea o perspectivă completă asupra cheltuielilor și veniturilor, dar și ușor accesibilă, acestea pot fi vizualizate în funcție de mai multe criterii și categoria din care fac parte. Astfel, sunt cheltuielile/veniturile aferente unui client (la modul general), cheltuieli/venituri aferente unor dosare judiciare ale clientului respectiv sau sume ce reprezintă diferite consultații juridice și/sau abonamente, precum și sumele care sunt refacturabile.



## Management contracte cu furnizorii cabinetului

Deși ține de activitatea internă/administrativă a cabinetului, modulul financiar gestionează și contractele încheiate de cabinet cu diverși furnizori sau prestatori de servicii, cum ar fi: servicii de comunicații, chirie, utilități, pază și protecție, diverse asigurări, soft legislativ etc. Pentru acestea, isoLEX asigură un management complet, notificând, de exemplu, expirarea unui contract cu 35 de zile înainte de expirarea duratei acestuia (ca atenționare, dacă se dorește prelungirea acestuia).

# De ce isoLEX?

La baza oricărei afaceri de succes stă, ca piatră de temelie, buna organizare. Mecanica internă a companiei, formată din toate metodele, procedeele și procesele de lucru, este factorul care determină satisfacția clientului, mediul de lucru plăcut și, bineînțeles, poziționarea în fața competiției.

În ceea ce privește activitatea de avocatură, dat fiind volumul mare de informații și interacțiuni zilnice întâmpinate de întreg personalul, optimizarea proceselor de lucru și automatizarea acțiunilor de rutină este cu atât mai stringentă.

isoLEX este conceput pentru a fi folosit de întreg personalul, integrând funcțional și de ansamblu întreaga activitate. Prin urmare, sistemul isoLEX este construit în așa fel încât procedura de lucru să valorifice întreaga echipă existentă, fiind totodată o procedură eficientă, ușor de înțeles și, nu în ultimul rând, sigură. Aplicația reprezintă totodată o îmbinare organică a funcționalităților unui software de tip CRM și o aplicație dedicată avocaților.

Aplicația a fost dezvoltată pe o perioadă lungă de timp, în proces fiind implicați atât programatori de top cât și avocați cu renume și vastă experiență. Această colaborare inter-profesională este cea care asigură astăzi un produs sigur, eficient, impecabil din punct de vedere tehnic, care să contribuie în mod real și semnificativ la buna organizare în activitatea de avocatură.







## INTEGRATED BUSINESS CENTER SRL

Str. Remus, Nr. 7A, Apt. 2  
Timișoara, Cod 300194,  
Județul Timiș

Telefon: +40 356 426 511  
Fax: +40 356 426 522  
Email: [office@isolex.ro](mailto:office@isolex.ro)

[www.isolex.ro](http://www.isolex.ro)